

**DOMÍNICO
AMERICANO**
ESCUELA DE
ARTE & CULTURA



**CURSO - DIBUJO PARA CÓMIC
"NARRATIVA VISUAL"**

ÍNDICE

| | |
|---|---|
| OBJETIVOS | 3 |
| AL FINALIZAR EL CURSO EL ESTUDIANTE PODRÁ | 3 |
| DIRIGIDO A | 3 |
| METODOLOGÍA | 3 |
| PLAN DE ESTUDIO | 4 |
| MATERIALES PARA ESTUDIANTES | 5 |
| FACILITADOR | 5 |
| INVERSIÓN Y FORMA DE PAGO | 6 |
| FORMULARIO DE INSCRIPCIÓN | 7 |
| CONTACTO | 8 |

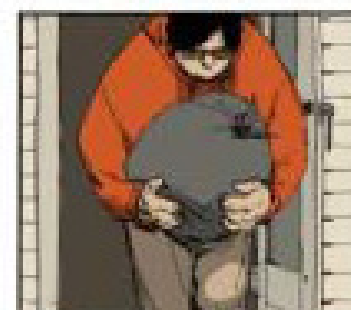
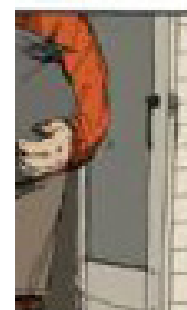
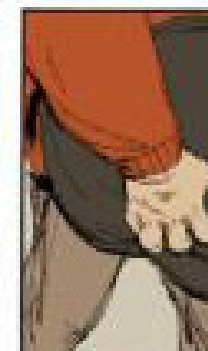
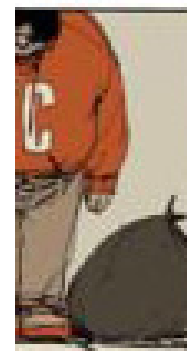
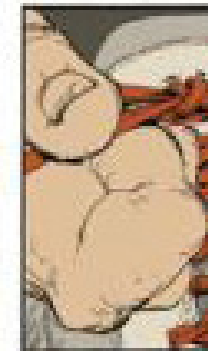
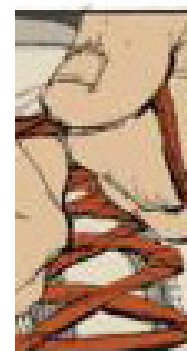

Objetivos:

Que el estudiante aprenda a: Leer, comprender, analizar y desarrollar una página de cómic con todos los elementos que esta conlleva.

Al finalizar el curso el estudiante podrá:

Esquematizar una página de cómic a nivel de boceto, escritura y dibujo final.

Dirigido a:

Jóvenes y adultos desde los 16 años.

Metodología:

En su mayoría, práctica. Pero, enfocada a la observación y apreciación de obras variadas en género y estilo junto a complementos teóricos.

Plan de estudio:

Se utilizará mucho el diálogo para retroalimentarnos en clase, la observación y análisis profundo de obras, se dictarán conceptos, pero, principalmente se enfocará en la parte práctica. En ese sentido el modelo de clase será más de seguimiento y correcciones en clase.

1- Narrativa visual, conceptos básicos del cómic (teórico).

Ver el nivel de los estudiantes. (Práctico)

2- Conociendo diferentes estilos, (observación y diálogo).

Planos en el cómic (teórico) dibujar ejemplos. (Práctico)

3- Las viñetas en el comic (teórico), perspectiva básica (teórico).

Dibujar ejemplos. (Práctico)

4- Asignación final: Crear una página de cómic propia con buen acabado y dibujo del gesture.

(Postura del cuerpo humano) (Práctico)

5- Se continúa con la asignación final, se hacen reforzamientos de lo dado en clase y se da asistencia a los estudiantes a nivel práctico.

6- Entrega final y exposición de las obras.

Materiales para estudiantes:

- Papel formato 8.5x11" - 11x17" 8.5x14"
- Lápiz
- Goma de borrar
- Reglas
- Sacapuntas.

Facilitador:

JORGE PÉREZ

Inversión y forma de pago:

El costo es de RD\$ 6,000.00

FORMA DE PAGO:

El pago se realiza al 100% con la inscripción.

Las formas de pago admitidas son: Efectivo, Tarjeta de Crédito, Cheque de Administración y Transferencia a cuenta bancaria.

Puede pagar vía depósito o transferencia:

Entidad: Banco Popular Dominicano
Número de cuenta: 88134031

Enviar vía correo electrónico el voucher a: ventas@icda.edu.do con copia a cobros2@icda.edu.do. Teléfono: 809-535-0665 ext. 2321 y 2322

PROCESO DE INSCRIPCIÓN:

PÚBLICO EN GENERAL:

1. Llenar formulario SI-01

EMPRESARIAL:

1. Llenar formulario SI-01
2. Carta compromiso de la empresa: Timbrada, sellada y firmada.

DESCUENTO:

Se dispone de descuentos aplicables en las siguientes condiciones:

Público Empresarial:

- c) 5% de descuento de 3 a 5 participantes.
- d) 10% de descuento de 6 a 10 participantes.
- e) 15% de descuento de 11 participantes en adelante.

“PRECIOS SUJETOS A CAMBIOS”

FORMULARIO INSCRIPCIÓN



FORMULARIO DE INSCRIPCIÓN Y SOLICITUD DE CRÉDITO SI-01

A CREDITO SI () NO ()

PAGADO POR EMPRESA SI () NO ()
% QUE PAGA LA EMPRESA _____ % RD\$ _____

| | | | | | |
|--|-------------------------------|--|-------------------------------|--------------------------------------|--|
| FACTURAR A LA EMPRESA | | RNC | | FECHA DE INSCRIPCIÓN / / | |
| NOMBRES | | APELLIDOS | | NIVEL ACADÉMICO ALCANZADO | |
| CEDELA O PASAPORTE - - | SEXO FEM. () MASC. () | FECHA NACIMIENTO / / | | LUGAR DE NACIMIENTO | |
| ESTADO CIVIL SOLTERO () CASADO () | TELÉFONO RESIDENCIAL () - | CELULAR / BEEPER () - | | E-MAIL | |
| DIRECCIÓN ACTUAL | | LOCALIDAD | | TRABAJA SI () NO () | |
| NOMBRE DE LA EMPRESA DONDE TRABAJA | | PERSONA DE CONTACTO/ PAGO | | DIRECCIÓN DE EMPRESA | |
| CARGO ACTUAL | DEPARTAMENTO | TELÉFONO (S) EMPRESA () - | | EXTENSION () FAX () - | |
| HA PARTICIPADO ANTERIORMENTE EN OTROS CURSOS DE UNICDA SI () NO () | | NOMBRE CONYUGE O PARIENTE | | TELÉFONO CONYUGE O PARIENTE () - | |
| FACTURA O CARTA AUTORIZADA DE EMPLEADOR SI () NO () | | PORQUE MEDIO SE ENTERO DE ESTE CURSO | | | |
| PROGRAMA | | | | | |
| TÍTULO DEL DIPLOMADO O CURSO | | | | GRUPO | |
| DURACIÓN | HORARIO/DIAS | FECHA INICIO / /20 | | FECHA TÉRMINO / /20 | |
| PARA USO EXCLUSIVO DE UNICDA | | | | | |
| COSTO TOTAL DEL DIPLOMADO O CURSO RD\$ | | COSTO A PAGAR POR INSCRIPCIÓN RD\$ | | BALANCE PENDIENTE A PAGAR RD\$ | |
| MODALIDAD DE PAGOS | 1ERA CUOTA RD\$ | 2DA CUOTA RD\$ | | | |
| FECHA DE PAGOS | 1RA / /20 | 2DA / /20 | | | |
| POLÍTICA DE REEMBOLSO Y COMPROMISO DE PAGO | | | | | |
| Se devolverá el dinero que pague el participante solamente en el caso de que el curso o diplomado sea cancelado. | | COMPROMISO DE PAGO: Me comprometo a pagar en las fechas indicadas y los montos estipulados en este formulario. En caso de faltar, autorizo a cancelar mi derecho de seguir participando en clases. | | | |
| FIRMA DEL PERSONAL DE UNICDA YO CENTRO DE GERENCIA | FIRMA DEL PARTICIPANTE | | FIRMA AUTORIZADA POR REGISTRO | | |

CONTACTO:

Información adicional e inscripción

Instituto Cultural Domínico Americano

Web: www.icda.edu.do

Twitter: @EIDominico

Facebook e Instagram:

@eldominicoamericano

Tel: 809-535-0665 opción 3

Flotas: 829-417-1464 y 829-748-5144 /5145

Email: ventas@icda.edu.do

Av. Abraham Lincoln #21. Santo Domingo,
República Dominicana

